

RELATÓRIO DE SONDAGEM TRIMESTRAL DA CONSTRUÇÃO CIVIL DO MARANHÃO

INDICADORES ECONÔMICOS **FIEMA**

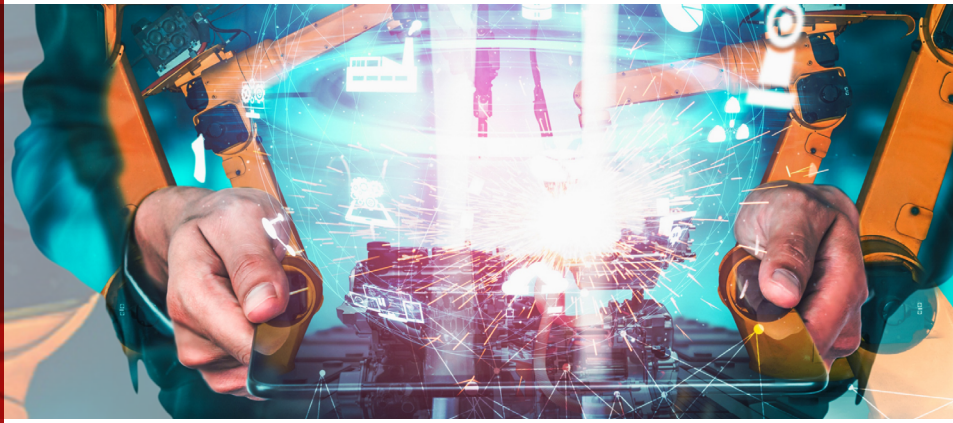

FIEMA

Federação das Indústrias do Estado do Maranhão
PELO FUTURO DA INDÚSTRIA

Sondagem da construção - 2º trimestre

O índice que mede a margem do lucro operacional na construção civil alcançou 43,7 pontos no 2º trimestre de 2023, indicando cenário de melhora se comparado a igual período de 2022 (42,7 pontos). Em relação ao trimestre anterior, no entanto, houve uma retração de - 6,3 pontos.

Satisfação com o lucro operacional e com a situação financeira

Índice de difusão*

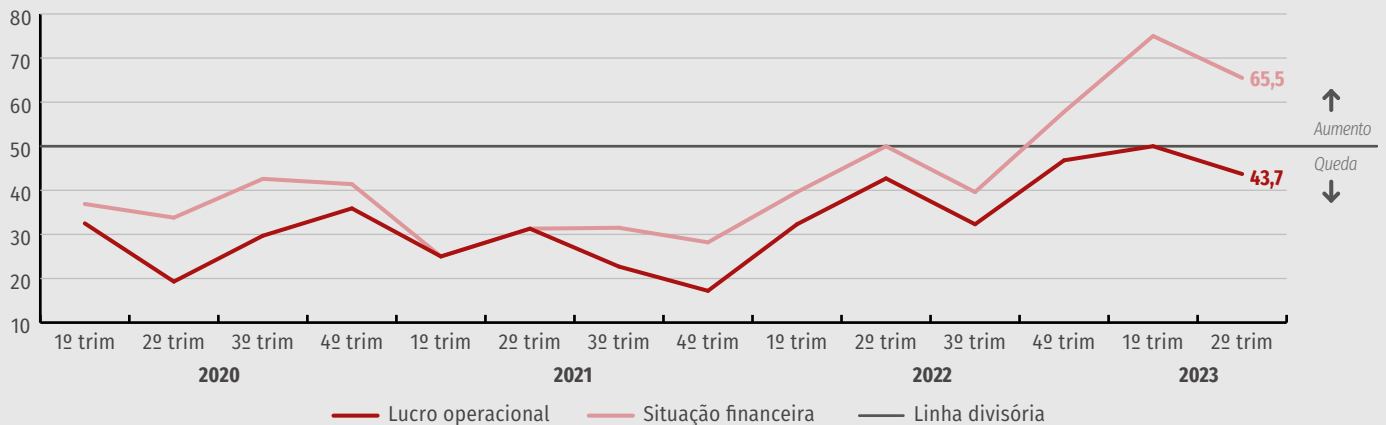

*Os índices de satisfação variam de 0 a 100. Valores acima de 50 indicam satisfação. Valores abaixo de 50, insatisfação.

Por outro lado, no que se refere à situação financeira, houve declínio de - 9,5 pontos na relação comparada com o 1º trimestre. Entretanto, a situação financeira está consideravelmente melhor do que a registrada no mesmo período do ano passado, o que é um tanto contraditório.

Ainda em relação ao 2º trimestre desse ano, o indicador relacionado ao preço médio dos insumos e matérias-primas apresentou 75,0 pontos, sinalizando forte alta de 25 pontos em relação ao trimestre anterior, mas inferior (-7,3 pontos) ao registrado no ano passado. De todo modo, o preço médio dos insumos e matérias primas continua elevado.

Preço médio de insumos e matérias-primas

Índice de difusão*

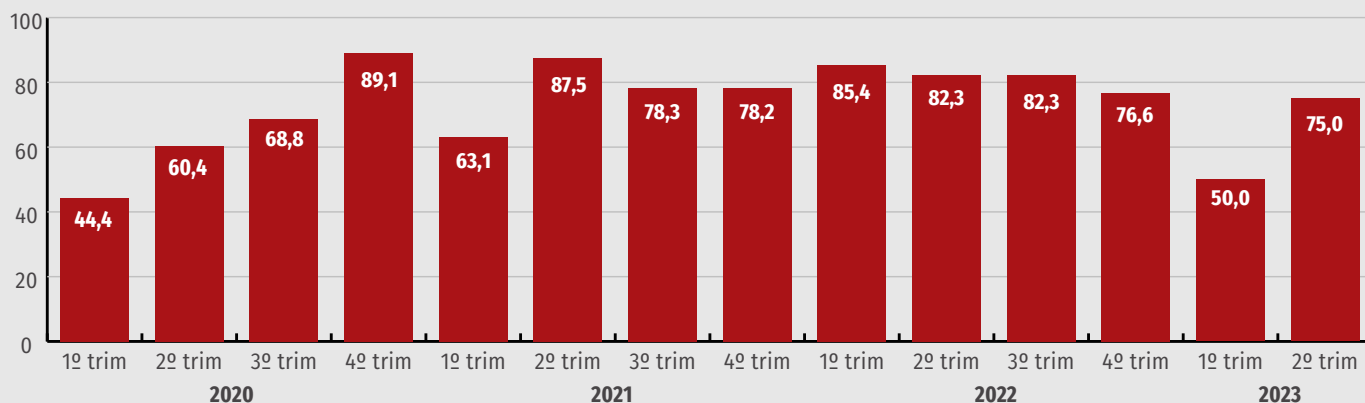

*O índice varia de 0 a 100. Valores acima de 50 indicam aumento dos preço de insumos e matérias-primas. Valores abaixo de 50, indicam queda dos preços de insumos e matérias-primas frente ao trimestre anterior.

No que se refere às condições de acesso ao crédito, observa-se resultado inalterado, ao atingir 50,0 pontos, mantendo uma trajetória estável frente ao 1º trimestre desse ano. Não há otimismo na avaliação desse indicador.

Condições de acesso ao crédito

Índice de difusão*

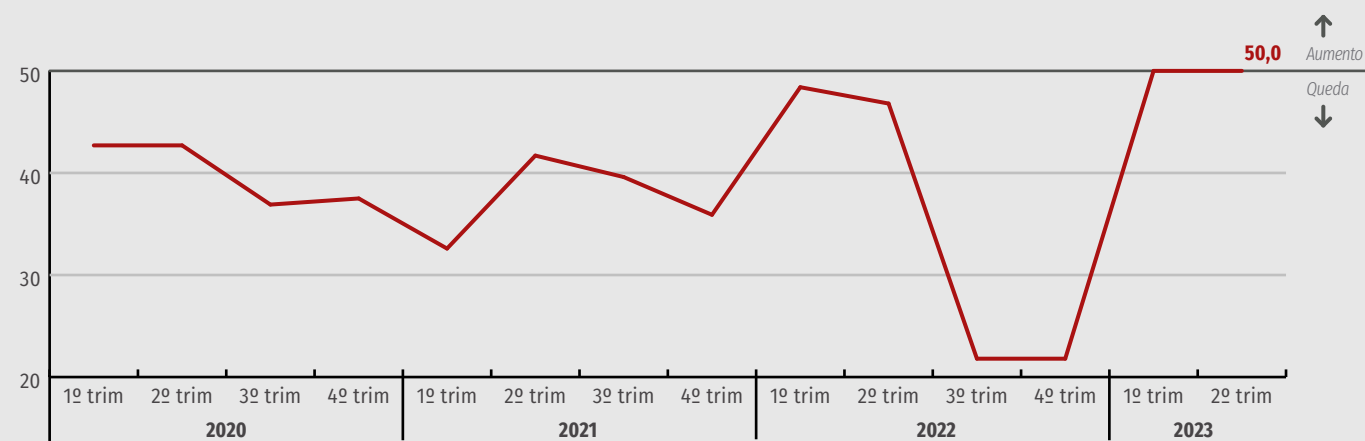

*O índice de evolução do nível de estoques varia de 0 a 100. Valores acima de 50 pontos indicam facilidade de acesso ao crédito. Valores abaixo de 50, dificuldade de acesso ao crédito.

Ao serem questionados sobre os problemas que afetaram o setor no segundo trimestre, os empresários da construção apontam a “Falta ou alto custo de trabalhador qualificado”, “Falta ou alto custo da mão de obra não qualificada” e “Taxas de juros elevadas” como os principais, mesmos itens que haviam sido apontados no 2º trimestre 2022.

Principais problemas enfrentados

Índice de difusão*



*Na pesquisa é solicitado que o empresário marque até três itens que constituíram problemas reais para a sua empresa. Desta forma, a soma dos percentuais supera 100%.



Especificações técnicas

Documento concluído em 16 de agosto de 2023.



Veja mais

Mais informações como dados setoriais, regionais e edições anteriores em:
www.fiema.org.br/publicacoes



SONDAGEM INDÚSTRIA DA CONSTRUÇÃO CIVIL DO MARANHÃO | Publicação mensal da Federação das Indústrias do Estado do Maranhão (FIEMA) em parceria com a Confederação Nacional da Indústria (CNI) | Superintendente da FIEMA: César Augusto Miranda | Coordenadoria de Ações Estratégicas (Coes): José Henrique Braga Polary, Carlos Eduardo Nascimento Campos e Jamile Silva Santos | Diagramação e revisão: Coordenadoria de Comunicação e Eventos (Cocev).

(98) 3212-1870 | jhpolary@fiema.org.br | pesquisa@fiema.org.br

Autorizada a reprodução desde que citada a fonte.



Federação das Indústrias do Estado do Maranhão
PELO FUTURO DA INDÚSTRIA